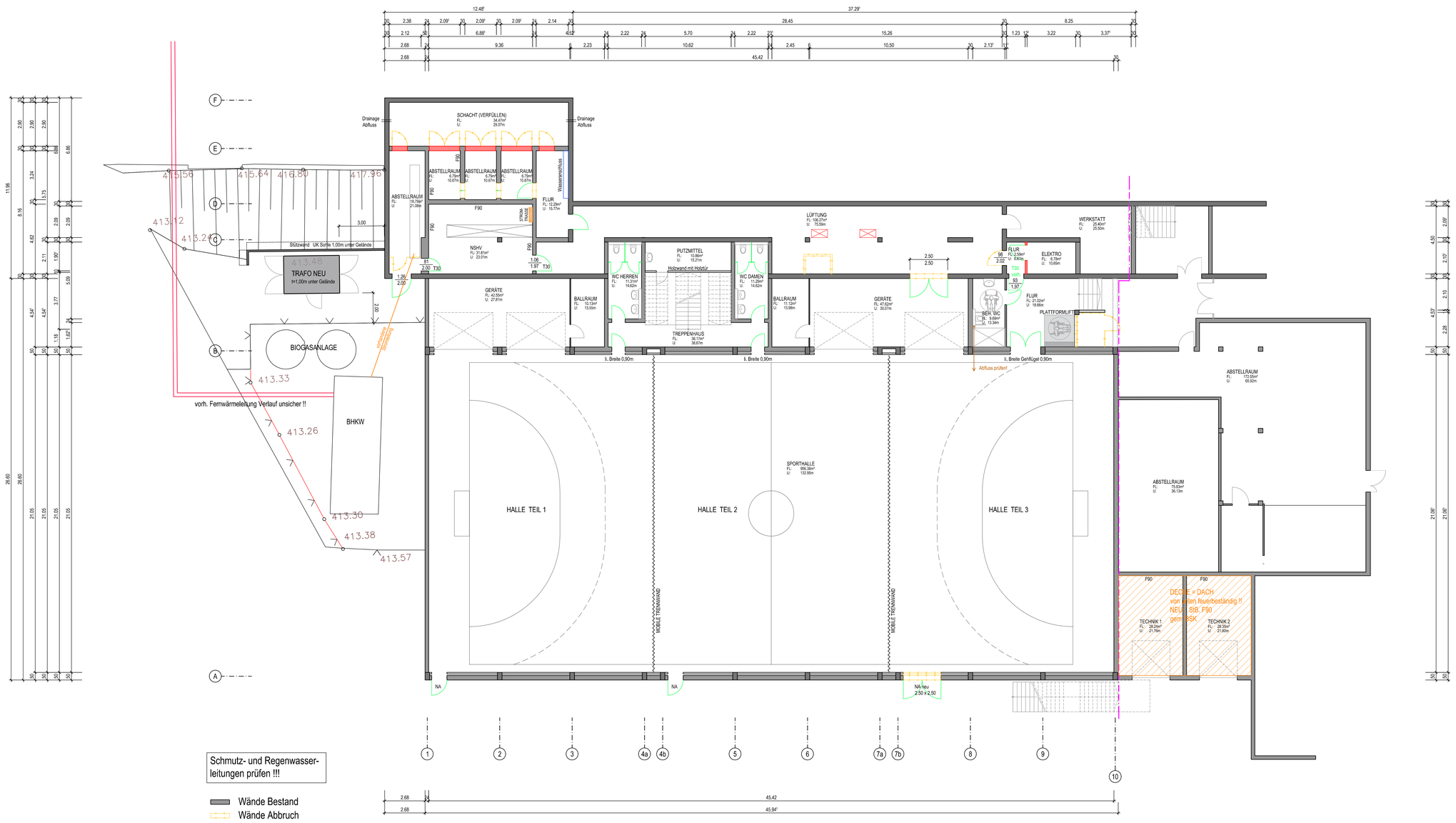

THOMAS RICHTER ARCHITEKT

PROJEKT:	Energetische u. funktionelle Sanierung Turnhalle Fredeburg Leißestrasse, 57392 Schmallenberg - Bad Fredeburg
BAUHERR:	Stadt Schmallenberg Unter'm Wierth 1, 57392 Schmallenberg
BAUTEIL:	Grundriss Untergeschoss
BLATT:	2017-014-100-UG
MASSTAB:	1:100
GRÖSSE:	DIN A0
ERSTELLT:	Mai 2017
STAND:	04.10.2021
UNTERSCHRIFT:	Bauherr / Architekt

VORABZUG !

POSTSTRASSE 4 - 57392 SCHMALLENBERG
Tel.: 02972 / 972410 Fax: 972444 info@richter-architekturbuero.de