Alle Maße u. Angaben sind vor Ausführung örtlich zu prüfen! Abweichungen sind umgehend der örtlichen Bauleitung anzuzeigen!

Anmerkung:
Das Liegenschaftskataster wurde in digitaler Form seitens der Stadt Schmallenberg zur Verfügung gestellt.

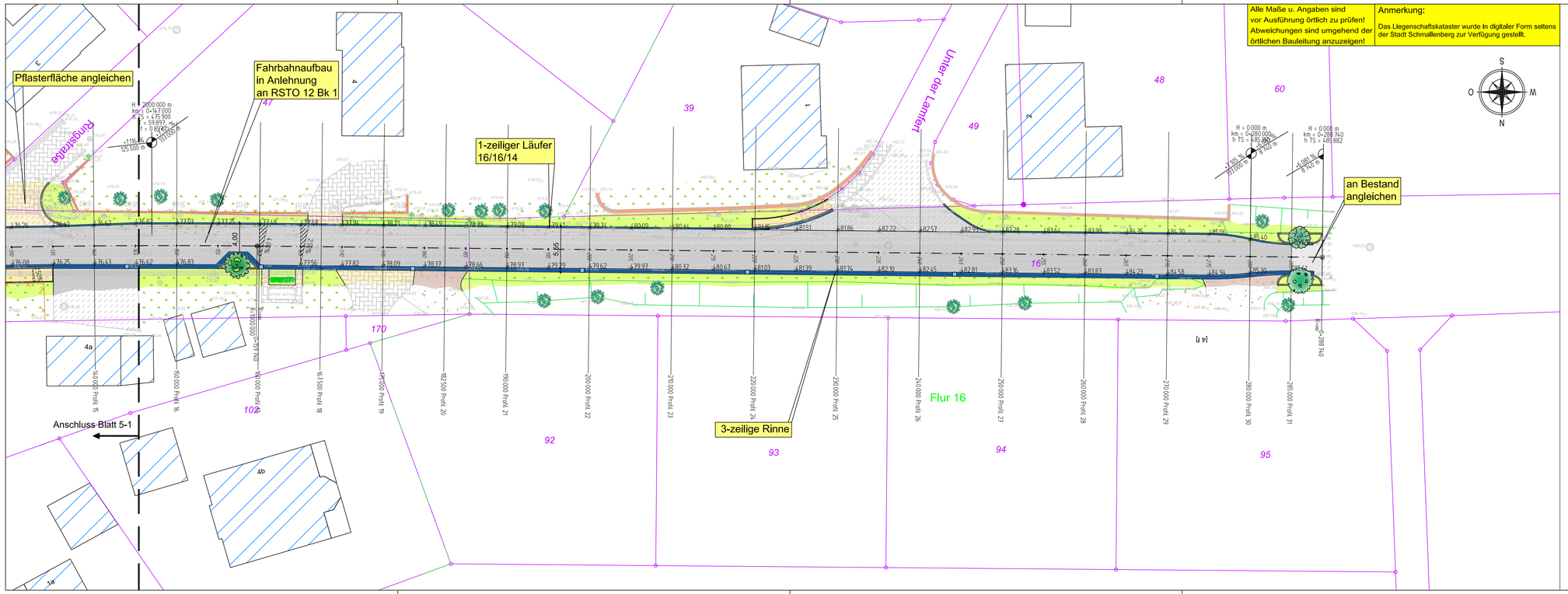

Legende Straßenbau (Planung)

Planung:
- Fahrbahn
- Gehweg
- Grünfläche
- Rinnenanlage
- Bordanlage
- Straßenablauf 50*50
- Straßenablauf 30*50
- Baum entfällt

Flächen Angleichung:
- Pflasterfläche
- Asphaltfläche
- Grünfläche
- Schotterfläche

Achsbeschriftung:
- Querneigung
- Hochpunkt
- Tiefpunkt
- Neigungsbrechpunkt

Index	Datum	Name	Geändert
....	.....	.....	.....

Änderungen

Planverfasser:
SCHMIDT
Ingenieurbüro für Bauwesen
Wiesenkamp I
Telefon 02723 / 9670-0
57368 Lennestadt
Telefax 02723 / 9670-18
info@bauing-schmidt.de

	Datum	Zeichen
bearbeitet	Februar 2023	Sa
gezeichnet	Februar 2023	Ha
geprüft		
Plangröße	0,97 x 0,29	

Stadt Schmallenberg
Unterm Werth
57392 Schmallenberg

Ausbau der Ringstraße in Bracht

- Ausführungsplanung -

Unterlage	5-3
Blatt Nr.	2
Reg. Nr.	Lage_2021-010-5-3

	Datum	Zeichen
bearbeitet		
gezeichnet		
geprüft		

Lageplan Planung

Maßstab 1:250

Schmallenberg _____, den _____ 20____

Anlage zu Vorlage X/627