Alle Maße u. Angaben sind vor Ausführung örtlich zu prüfen! Abweichungen sind umgehend der örtlichen Bauleitung anzuzeigen!

**Anmerkung:**

Das Liegenschaftskataster wurde in digitaler Form seitens der Stadt Schmallenberg zur Verfügung gestellt.

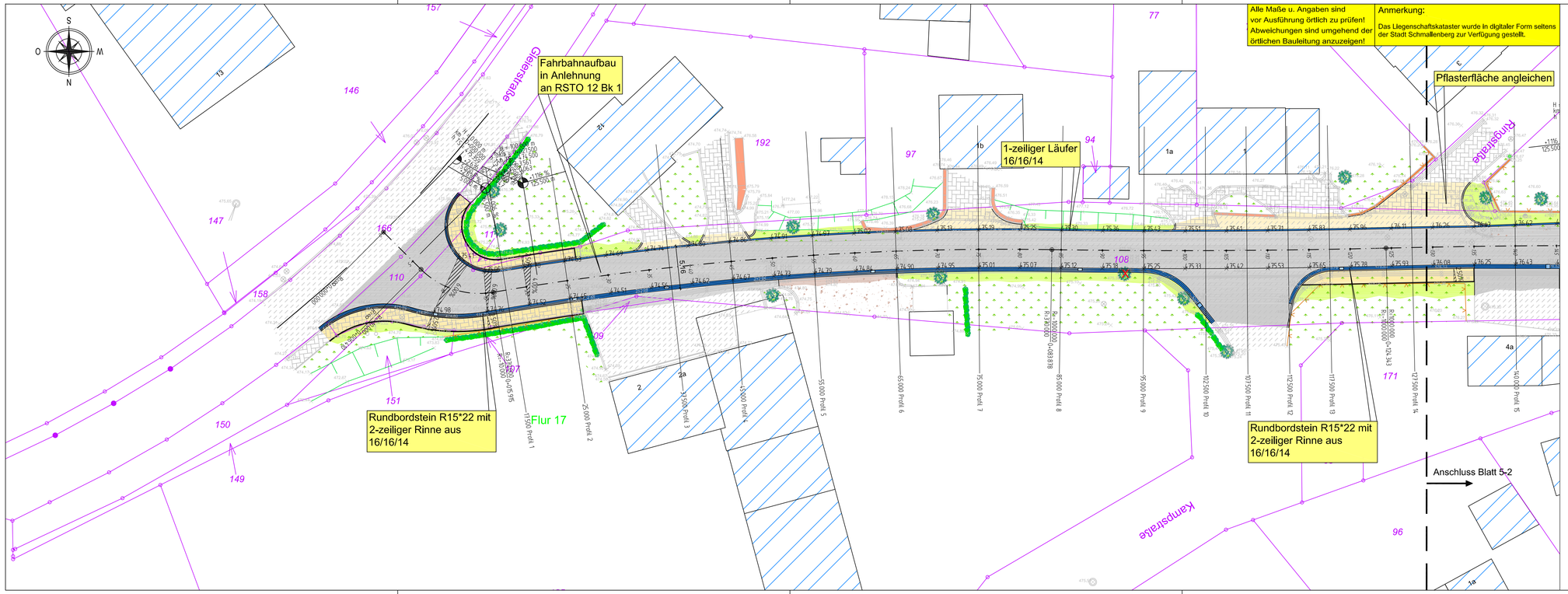


## Legende Straßenbau (Planung)

Planung:

- Fahrbahn
- Gehweg
- Grünfläche
- Rinnenanlage
- Bordanlage
- Straßenablauf 50*50
- Straßenablauf 30*50
- Baum entfällt

Flächen Angleichung:

- Pflasterfläche
- Asphaltfläche
- Grünfläche
- Schotterfläche

Achsbeschriftung:

- 2.5% Querneigung
- Hochpunkt
- Tiefpunkt
- Neigungsbrechpunkt

| Index | Datum | Name | Geändert |
|---|---|---|---|
| .... | ..... | ..... | ..... |

Änderungen


Planverfasser:

SCHMIDT
Ingenieurbüro für Bauwesen

Wiesenkamp I
Telefon 02723 / 9670-0

57368 Lennestadt
Telefax 02723 / 9670-18
info@bauing-schmidt.de


| | Datum | Zeichen |
|---|---|---|
| bearbeitet | Februar 2023 | Sa |
| gezeichnet | Februar 2023 | Ha |
| geprüft | | |
| Plangröße | 0,97 x 0,29 | |

Stadt Schmallenberg

Unterm Werth
57392 Schmallenberg

Unterlage 5-3
Blatt Nr. 1
Reg. Nr. Lage_2021-010-5-3

| | Datum | Zeichen |
|---|---|---|
| bearbeitet | | |
| gezeichnet | | |
| geprüft | | |

Ausbau der Ringstraße in Bracht

- Ausführungsplanung -

Lageplan Planung

Maßstab 1:250

Schmallenberg _____, den _____ 20____

Anlage zu Vorlage X/627