

NORD-OST-ANSICHT

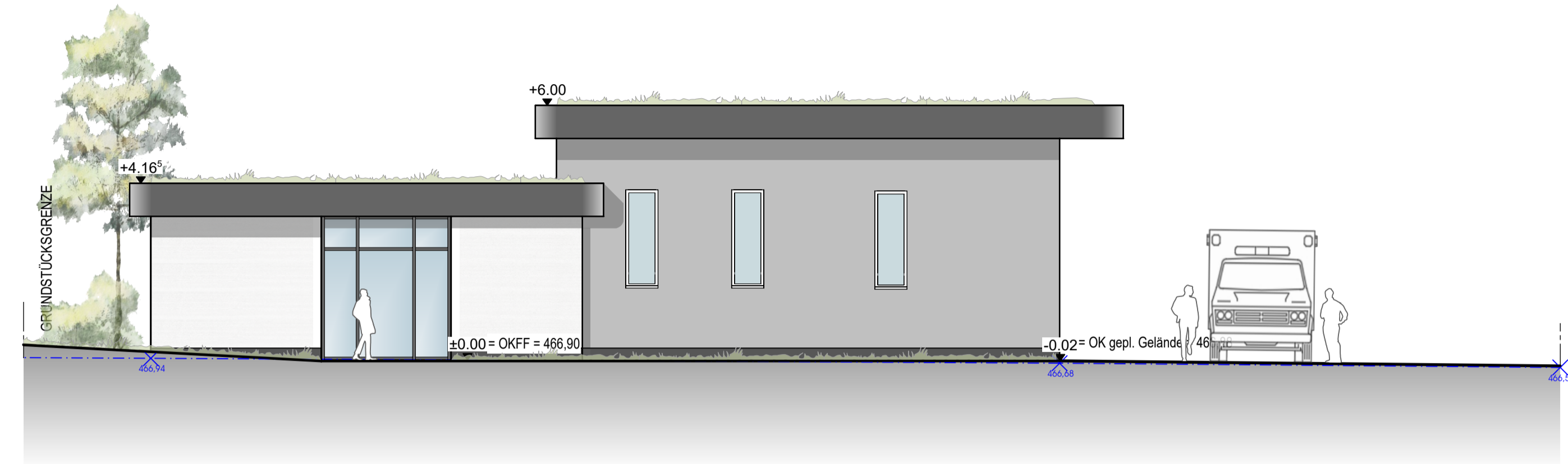

SÜD-OST-ANSICHT

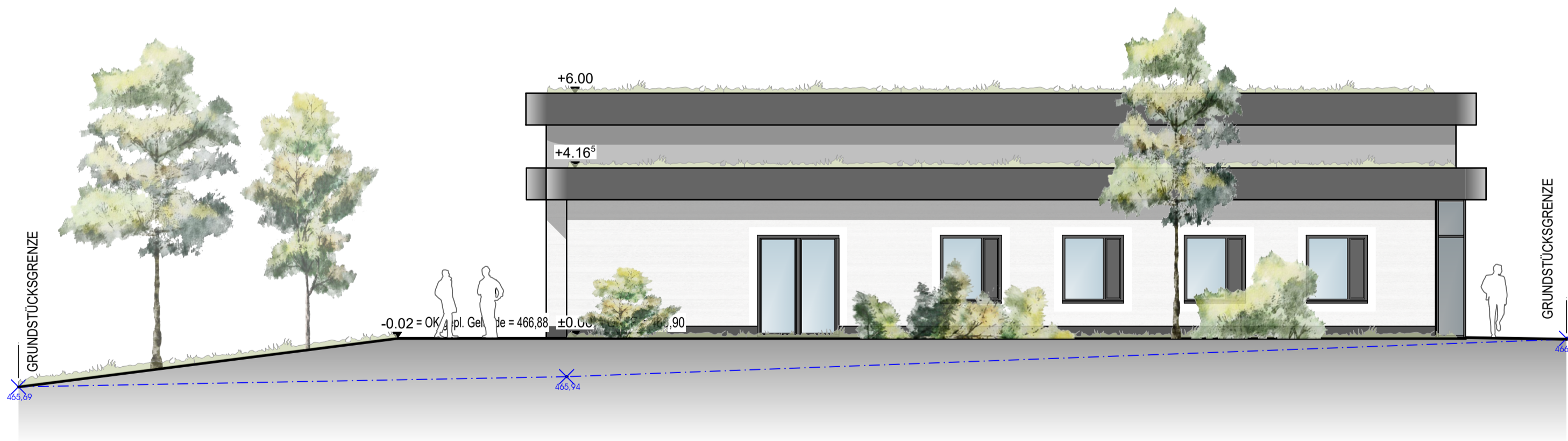

SÜD-WEST-ANSICHT



NORD-WEST-ANSICHT

BAUVORHABEN
NEUBAU EINER RETTUNGSWACHE IN GELLINGHAUSEN
 GEMEINDE SCHMALLENBERG - GEMARKUNG GELLINGHAUSEN
 FLUR 1 - FLURSTÜCK 240
 IN 57392 SCHMALLENBERG

BAUHERR
 HOCHSAUERLANDKREIS
 STEINSTRASSE 27
 59872 MESCHEDA



HÖHENBEZUG
 ±0,00 = OK FFB EG = 466,90 m ü.NHN

BASISPLAN/BAUTEIL: **GENEHMIGUNGSPLANUNG** DATEI: 1309-4-AG-03-AN-00, Pl.#03

ANSICHTEN

PROJEKT-NR.	CODE	LFZ-NR.	GESCHOSS	INDEX	DATUM	MAßSTAB
1309-4	AG	03	AN	00	15.10.2024	1:100
	GEZ.				LISS	GEPR.
						--

RJ PLANUNGSBÜRO
 GmbH & Co. KG • Architekten • Ingenieure
 Lassallestraße 11 34119 Kassel
 Telefon: 0561 / 100 55-0
 E-Mail: kassel@rj-planungsbuero.de